DEPARTEMENT DE LOT-ET-GARONNE

COMMUNE DE MONTESQUIEU

PLAN LOCAL D'URBANISME

PLAN DU RISQUE INCENDIE DE FORET

ECHELLE : 1/7 500

PRESCRIPTION DU PLU : Le 17 juillet 2014 DEBAT SUR LE PADD : Le 16 juin 2015 ARRET DU PLU : Le 18 novembre 2016 ENQUETE PUBLIQUE : Du 19 juin 2017 au 18 juillet 2017 APPROBATION DU PLU : Le 13 décembre 2017	**6.5.d**

Bureau d'études UrbaDoc
Chef de projet : Etienne BADIANE
56, Avenue des Minimes
31200 TOULOUSE
05.34.42.02.91
contact@be-urbadoc.fr

Légende

Aléa risque incendie de forêt
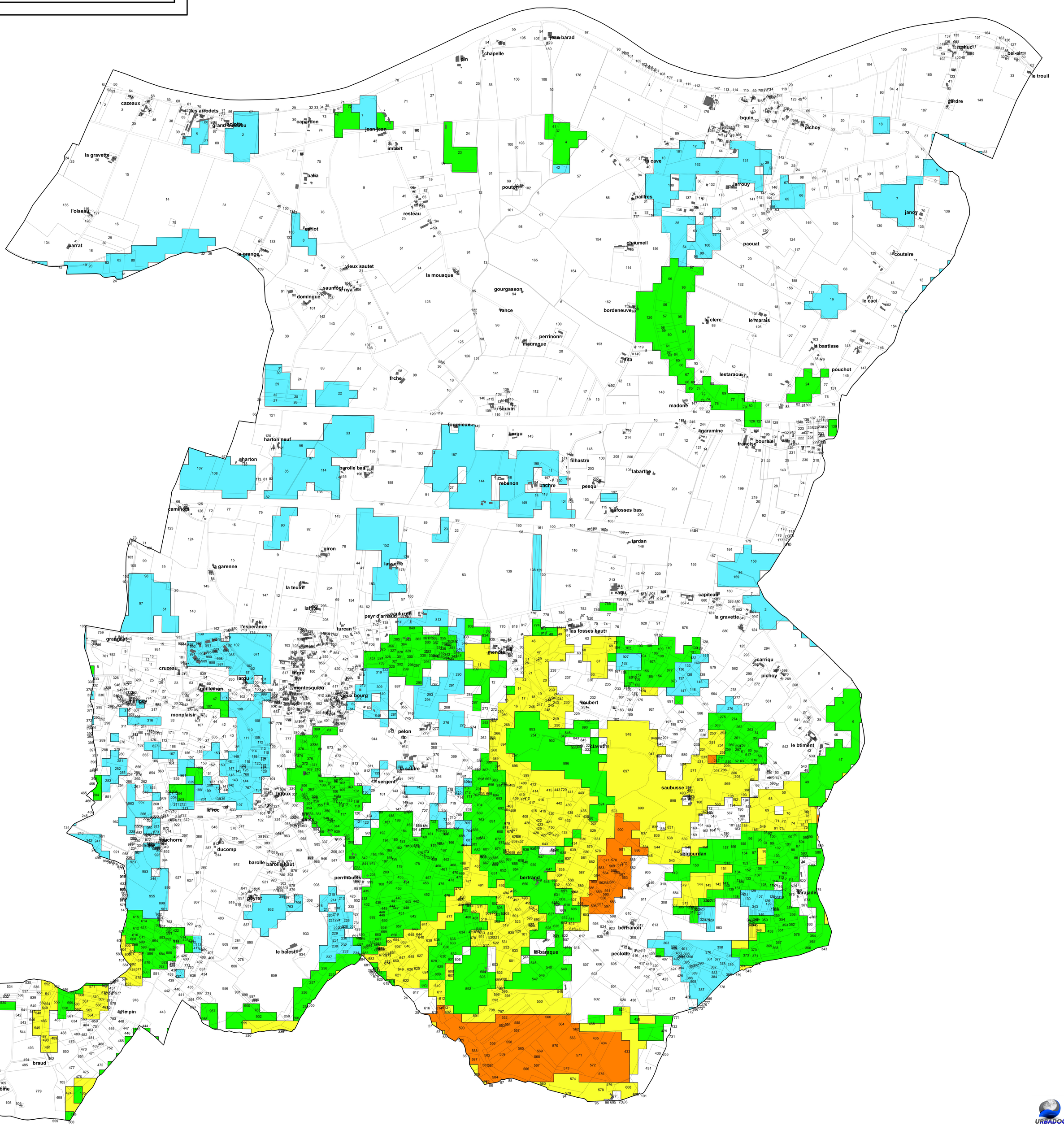
- Aléa nul
- Aléa très faible
- Aléa faible
- Aléa moyen
- Aléa fort